

Postup pro úpravu výrazu určeného pro stanovení dne splatnosti na starých evidenčních listech

Používáte-li stále staré sestavy evidenčních listů, které již nejsou od 1.1.2013 podporovány a udržovány, níže je uveden postup, který umožní použití těchto sestav i po 1.1.2014 (verze programu Domovník 2.26 a novější), kdy došlo ke změně způsobu zadávání data splatnosti předpisu plateb.

1) Otevřete Definicí objektů a spusťte tisk příslušného evidenčního listu. Dle následujícího obrázku zvolte Návrh Sestavy.

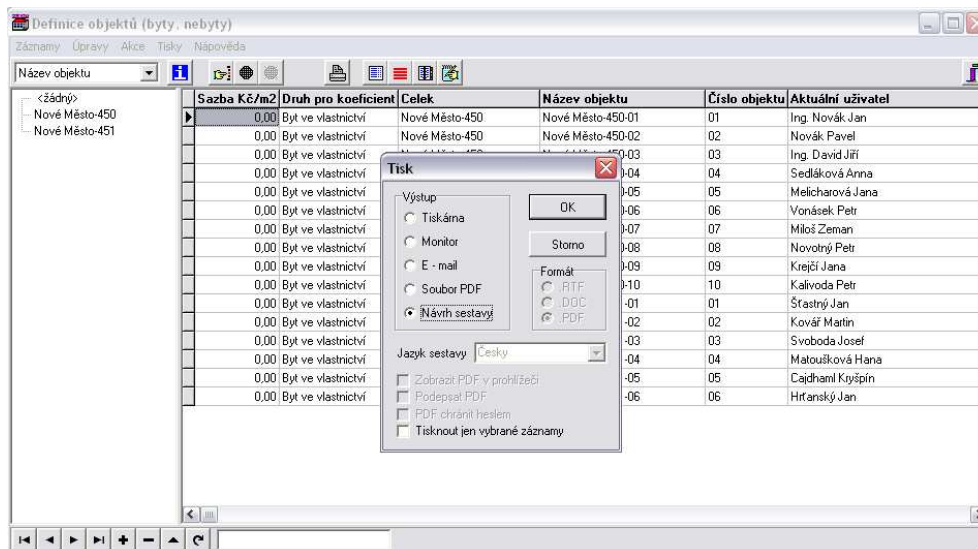

2) Po otevření sestavy v návrháři sestav zvolte v menu Sestava položku Tabulky databáze.

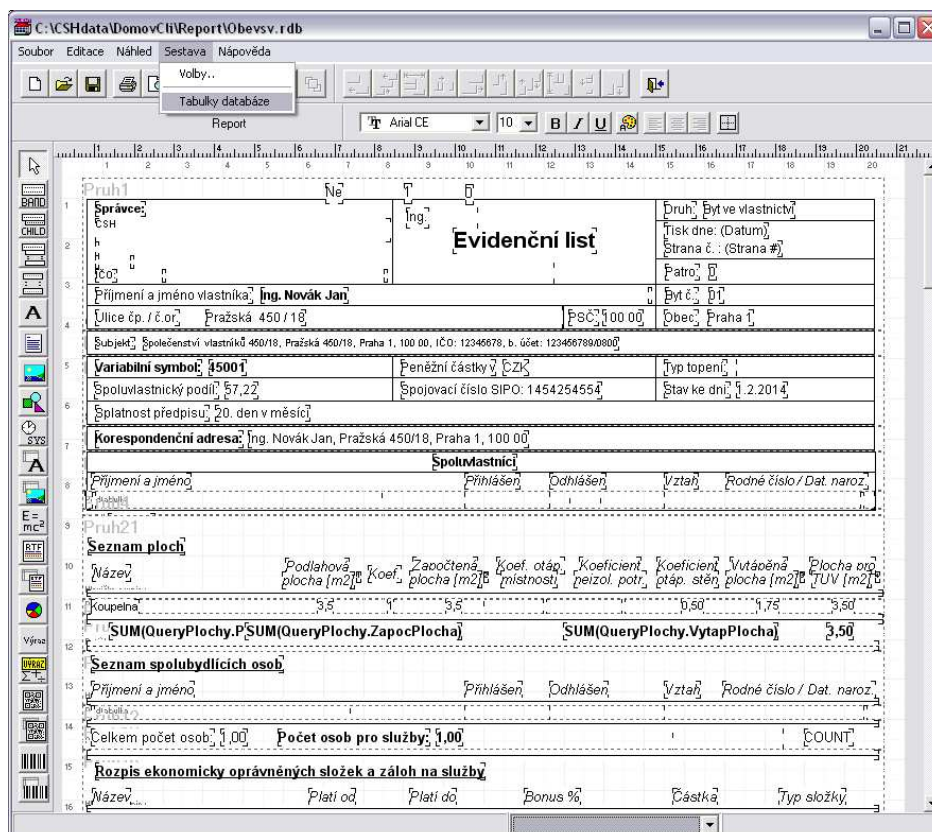

3) V dostupných tabulkách najděte tabulku s názvem QueryOsobaSplatnost:

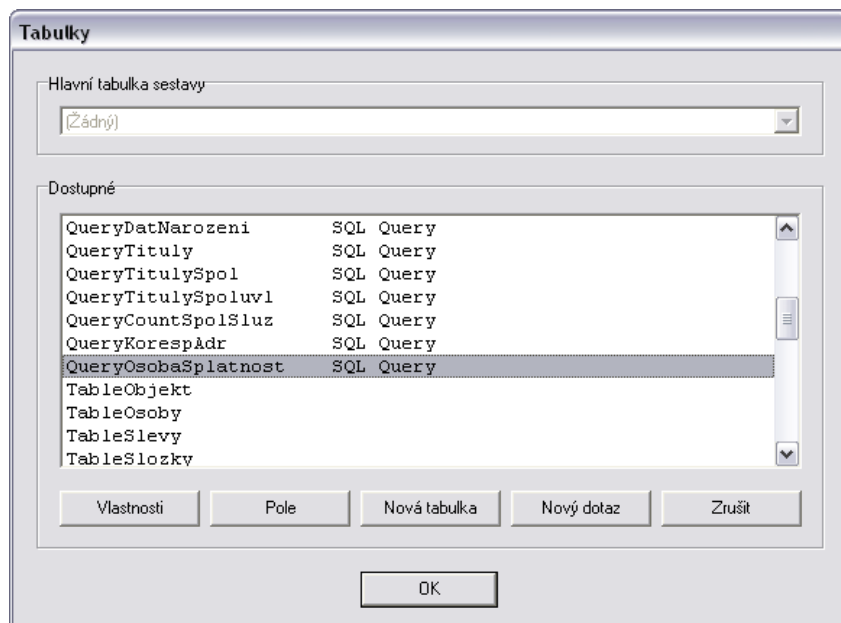

4) Dvakrát poklepejte na tabulku QueryOsobaSplatnost, otevře se následující okno:

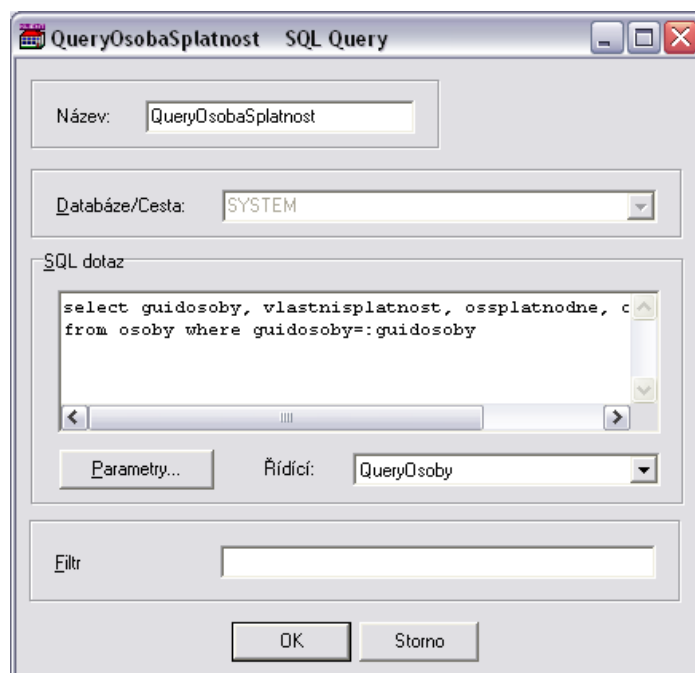

5) Vymažte obsah pole SQL dotaz a do toho pole překopírujte (přes schránku Windows) následující text:

```
select guiddruzstva, guidosoby, CAST(1 as BIT) as vlastnisplatnost,
(case
when vlastnisplatnost=1 then CAST(dbo.Get_Osoba_SplatnoDne(month(firma.datum), year(firma.datum), guidosoby) as INT)
else CAST(dbo.Get_Druzstva_SplatnoDne(month(firma.datum), year(firma.datum), guiddruzstva) as INT)
end) as OsSplatnoDne,
(case
when vlastnisplatnost=1 then CAST(dbo.Get_Osoba_SplatnoMesPred(month(firma.datum), year(firma.datum), guidosoby) as INT)
else CAST(dbo.Get_Druzstva_SplatnoMesPred(month(firma.datum), year(firma.datum), guiddruzstva) as INT)
end) as OsSplatnoMesPred
from osoby, firma
where guidosoby=:guidosoby
```

6) Obsah okna musí vypadat následovně:

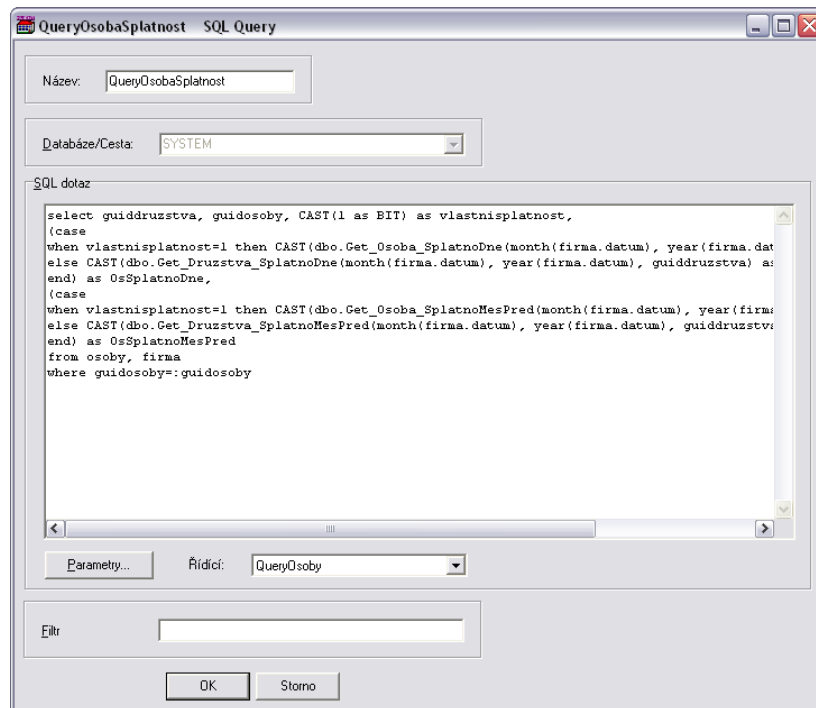

7) Stiskněte OK, v následujícím okně se seznamem tabulek dejte také OK.

8) V menu Soubor dejte Uložit:

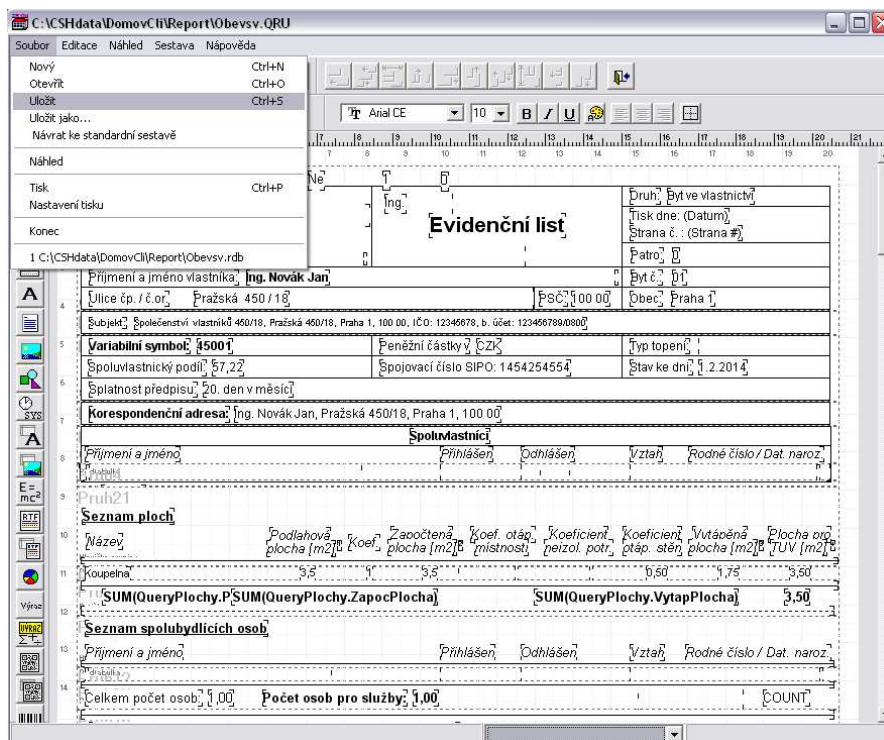

9) Ukončete návrhář sestav.

Pokud mezi dostupnými tabulkami nemáte tabulku s názvem QueryOsobaSplatnost, máte již hodně starou verzi sestavy. V tom případě doporučujeme začít používat nové verze

evidenčních listů, protože na sestavě už díky velkému stáří sestavy nemusí správně pracovat více věcí.